

Geländeschnitte an Gebäudekante

Ansicht Süd-West

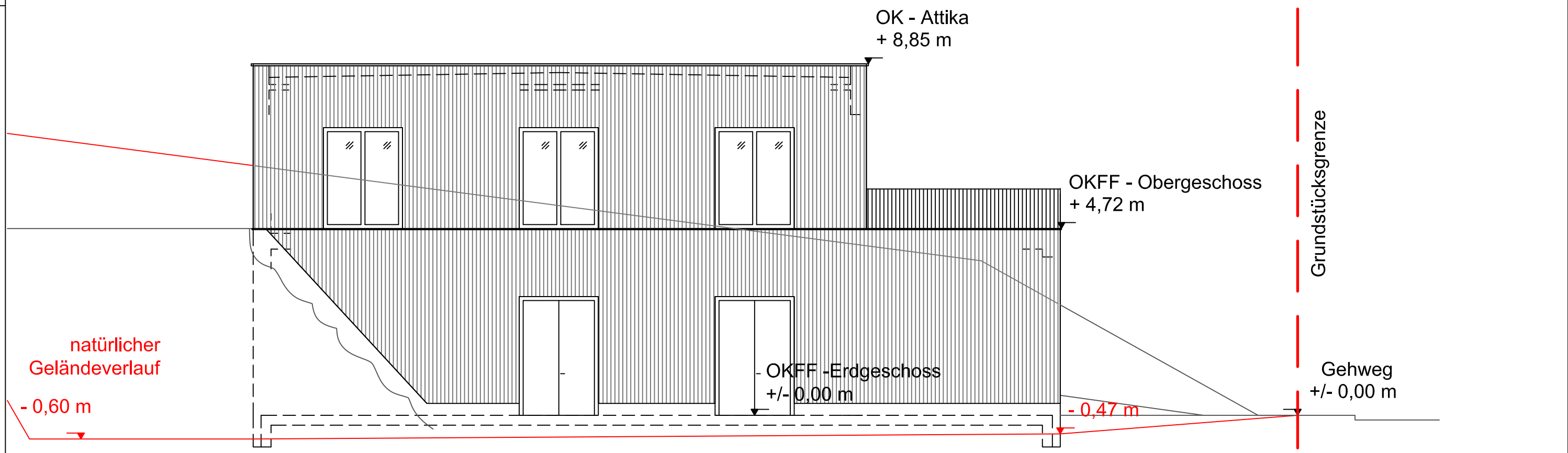

Geländeschnitte an Gebäudekante

Ansicht Nord-Ost

<b>Bauvorhaben</b>	<b>Entwurfsverfasser:</b>	<b>Genehmigungsplanung</b>
<b>Neubau Getränkeproduktionshalle</b>	Dipl.- Ing. (FH) Architekt	Ansichten Süd-West, Nord-Ost
Bauherrngemeinschaft:	Peter Wollscheid	M 1:100
Jochen Hüther & Stephan Wollscheid	In den Heiligen Gärten 33	Plan 8/9
Gewerbegebiet: Am Weiher	66578 Stenweiler	Datum
Flur/Flurstück: 13/1 Grundst. Teilung		09.01.2022
54421 Reinsfeld		

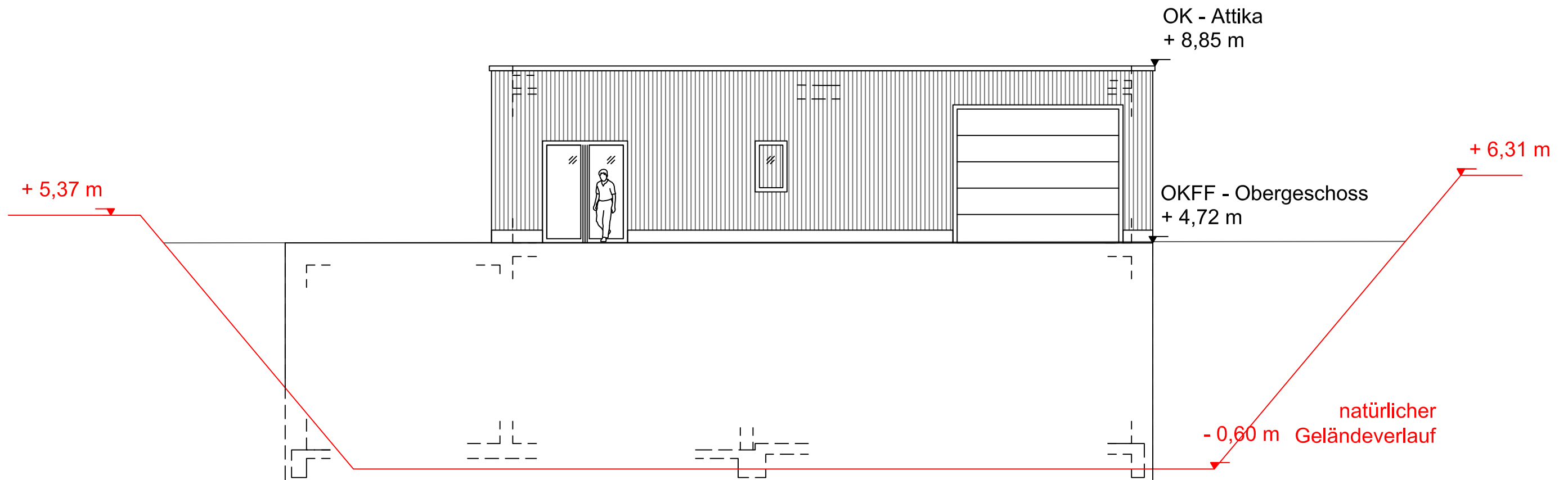

Ansicht Süd-Ost

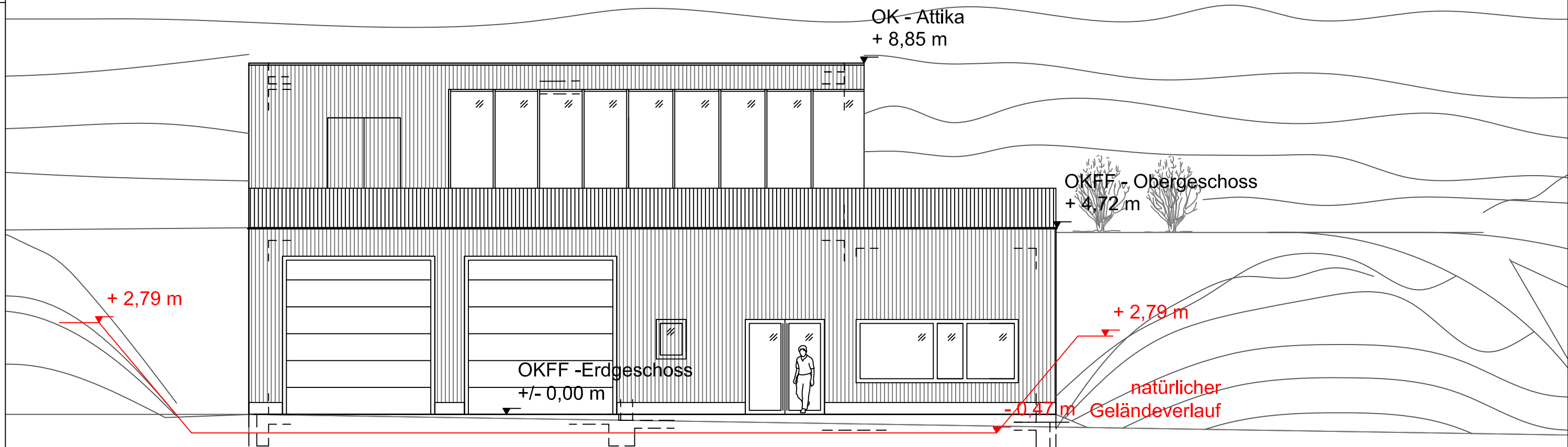

Geländeschnitte an Gebäudekante

Ansicht Nord-West

Bauvorhaben	Entwurfsverfasser:	Genehmigungsplanung
<b>Neubau Getränkeproduktionshalle</b>	Dipl.- Ing. (FH) Architekt	Ansichten Nord-West, Süd-Ost
Bauherrngemeinschaft:	Peter Wollscheid	M 1:100
Jochen Hüther & Stephan Wollscheid	In den Heiligen Gärten 33	Plan 9/9
Gewerbegebiet: Am Weiher	66578 Stenweiler	Datum
Flur/Flurstück: 13/1 Grundst. Teilung		09.01.2022
54421 Reinsfeld		

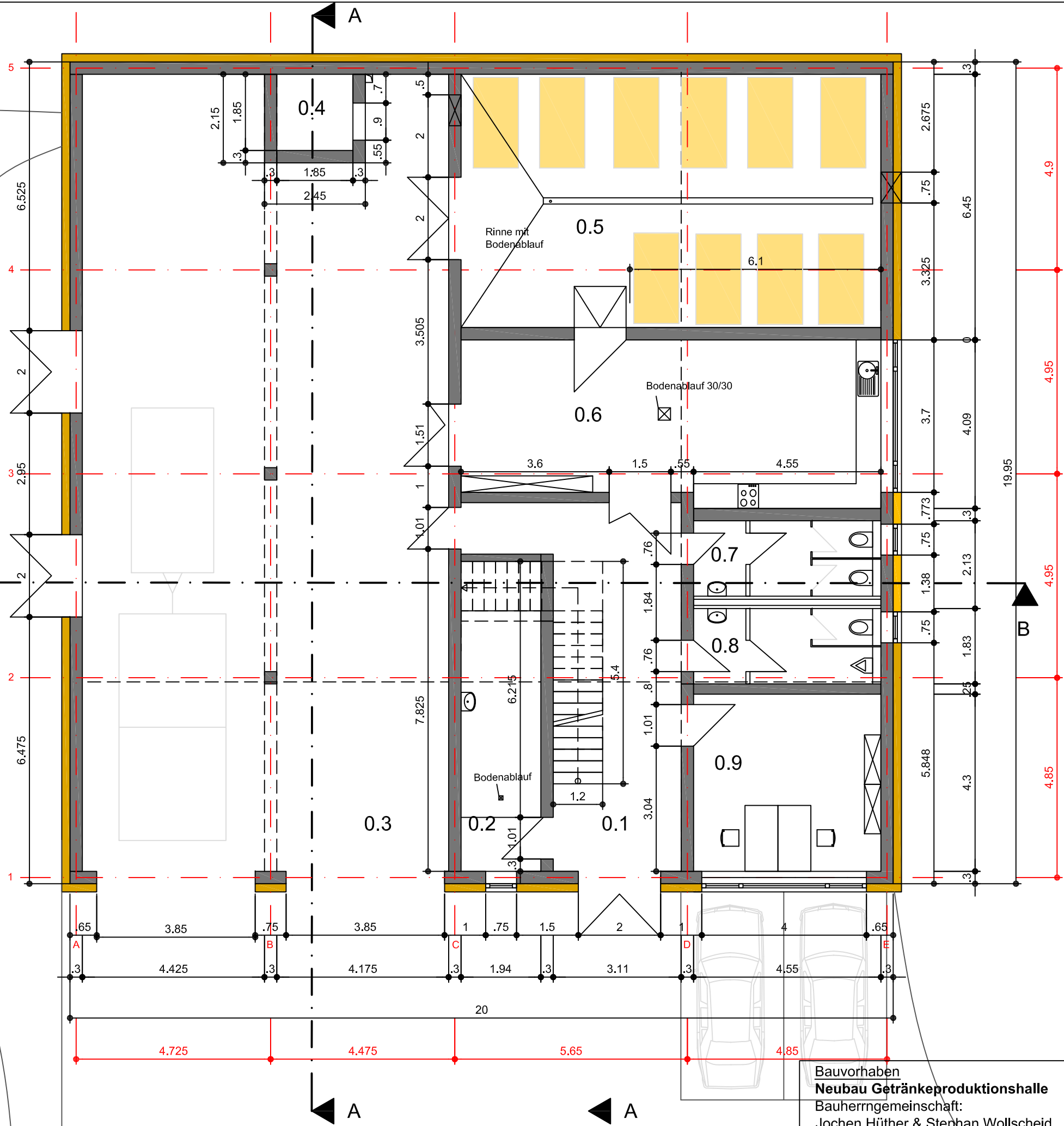

- 0.1 Eingangshalle  
ca. 30,51 m<sup>2</sup>
- 0.2 HAR  
ca. 14,59 m<sup>2</sup>
- 0.3 Garage  
ca. 170,45 m<sup>2</sup>
- 0.4 Lager  
ca. 3,42m<sup>2</sup>
- 0.5 Fasslager  
ca. 63,7 m<sup>2</sup>
- 0.6 Abfüllraum  
ca. 39,96m<sup>2</sup>
- 0.7 WC  
Damen  
ca.7,77 m<sup>2</sup>
- 0.8 WC -  
Herren  
ca. 7,77 m<sup>2</sup>
- 0.9 Büro  
19,56 m<sup>2</sup>

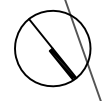

**Bauvorhaben**  
**Neubau Getränkeproduktionshalle**  
 Bauherrngemeinschaft:  
 Jochen Hüther & Stephan Wollscheid  
 Gewerbegebiet: Am Weiher  
 Flur/Flurstück: 13/1  
 54421 Reinsfeld

**Entwurfsverfasser:**  
 Dipl.- Ing. (FH) Architekt  
 Peter Wollscheid  
 In den Heiligen Gärten 33  
 66578 Stenweiler

**Genehmigungsplanung**  
 Grundriss EG M 1:100  
 Plan 4/9  
 Datum 09.01.2022

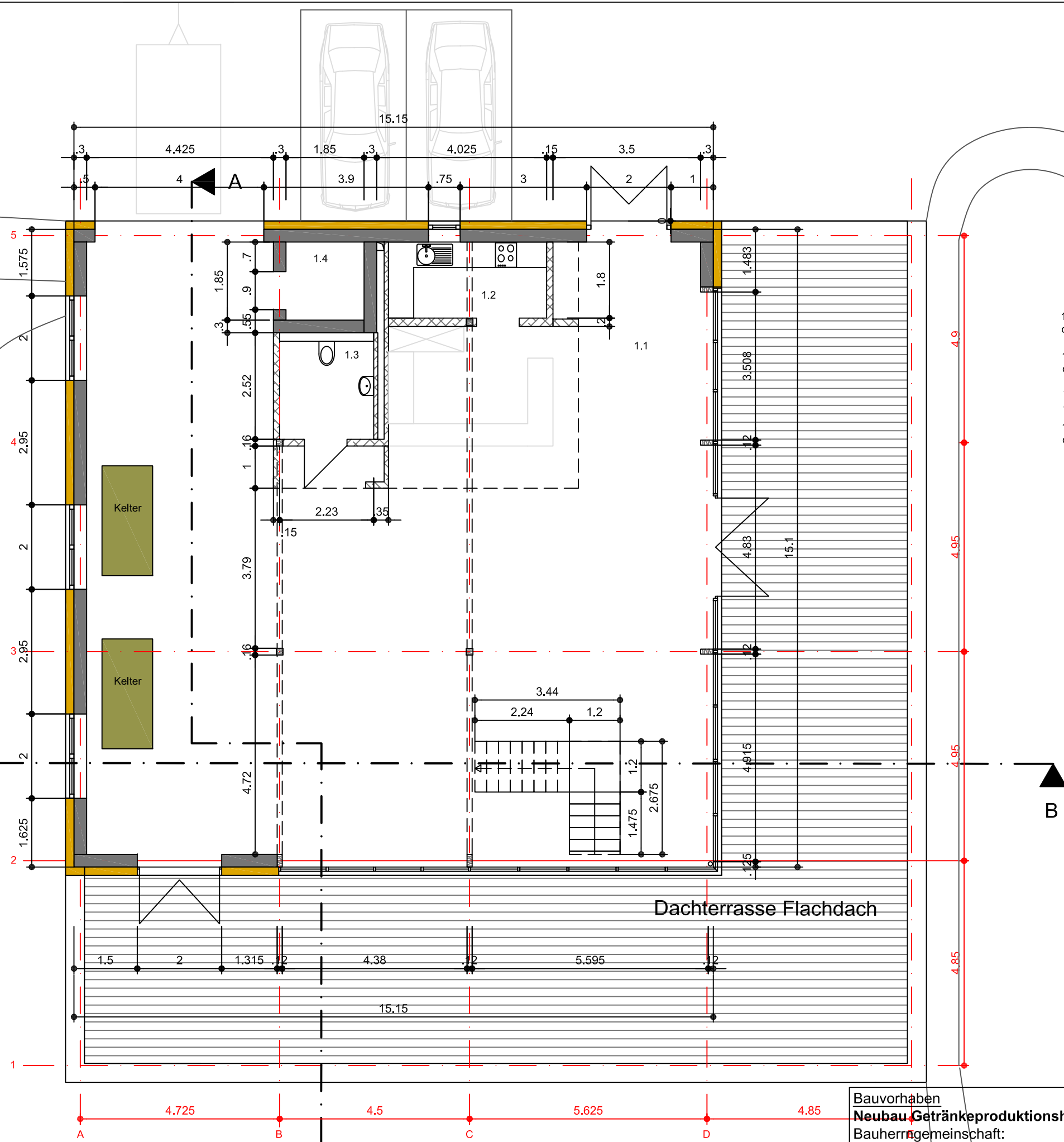
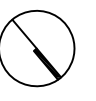

- 1.1 Stellplatz Kelter  
ca. 194,4 m<sup>2</sup>
- 1.2 Spülküche  
ca. 6,95 m<sup>2</sup>
- 1.3 WC  
ca. 5,6 m<sup>2</sup>
- 1.4 Lager  
ca. 3,42 m<sup>2</sup>

Bauvorhaben  
**Neubau Getränkeproduktionshalle**  
 Bauherrngemeinschaft:  
 Jochen Hütter & Stephan Wollscheid  
 Gewerbegebiet: Am Weiher  
 Flur/Flurstück: 13/1  
 54421 Reinsfeld

Entwurfsverfasser:  
 Dipl.- Ing. (FH) Architekt  
 Peter Wollscheid  
 In den Heiligen Gärten 33  
 66578 Stenweiler

Genehmigungsplanung  
 Grundriss OG  
 Plan  
 Datum  
 M 1:100  
 5/9  
 09.01.2022

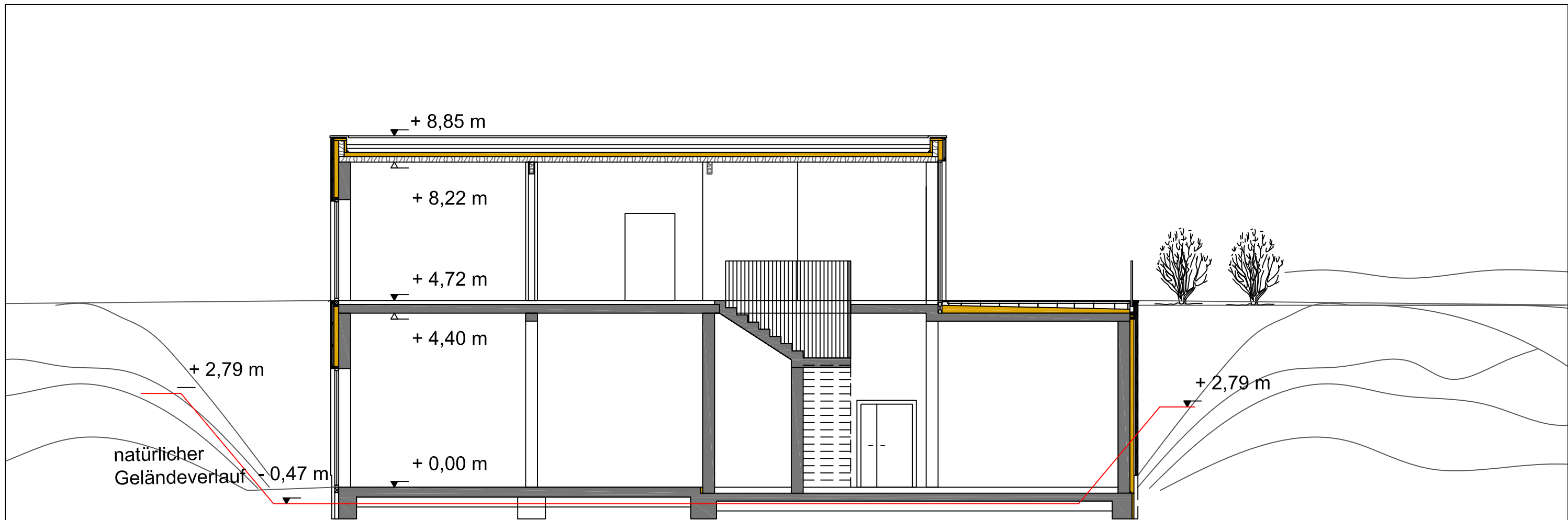

Schnitt B-B

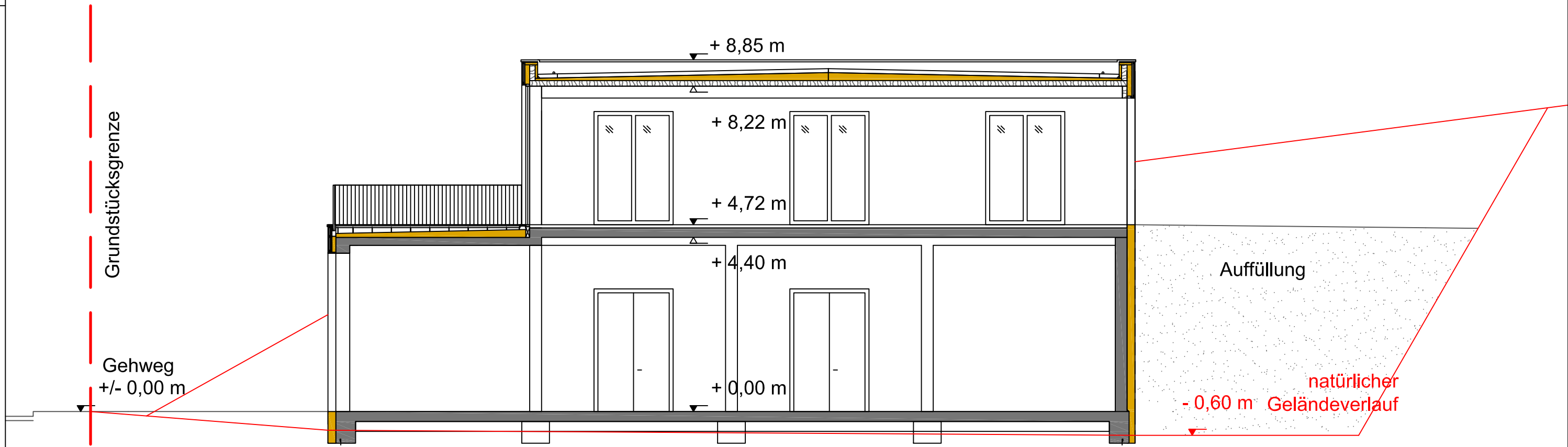

Schnitt A-A

Bauvorhaben	Entwurfsverfasser:	Genehmigungsplanung
<b>Neubau Getränkeproduktionshalle</b>	Dipl.- Ing. (FH) Architekt	Schnitt A-A& B-B M 1:100
Bauherrngemeinschaft:	Peter Wollscheid	Plan 7/9
Jochen Hüther & Stephan Wollscheid	In den Heiligen Gärten 33	Datum 09.01.2022
Gewerbegebiet: Am Weiher	66578 Stenweiler	
Flur/Flurstück: 13/1		
54421 Reinsfeld		