Wanderfreunde Berglicht e.V.
Feldstraße 2
54426 Berglicht

Lena Reinhold

c/o LAG Erbeskopf
Langer Markt 17

54411 Hermeskeil

Berglicht, den 08.09.2022

Beschreibung der Umsetzung und Abschlussbericht des ehrenamtlichen Bürgerprojektes „Aufwertung der Traumschleife Wind – Wasser – Wacken"

Sehr geehrte Damen und Herren,

zusammen mit der Ortsgemeinde Berglicht haben die Wanderfreunde Berglicht e.V. mit der Umsetzung der Maßnahme, umgehend nach der Lieferung der Panoramaschaukel begonnen.
Zahlreiche Vereinsmitglieder sowie einige Ratsmitglieder haben Anfang August mit dem vorbereiten des Platzes und dem ausheben der notwendigen Fundamente begonnen.
Anschließend wurde das Gestell der Panoramaschaukel nach Vorgaben des Herstellers aufgebaut und einbetoniert.
Im weiteren Verlauf wurde der gesamte Platz neugestaltet und mit Findlingen aus der näheren Umgebung, die auch als Sitzmöglichkeit dienen können, begrenzt.
Nach dem Einbringen des notwendigen Fallschutzes, wurde noch eine zusätzliche Ratsmöglichkeit geschaffen. Hierfür dienen zwei Ruhebänke plus Tisch hergestellt mit Baumstämmen aus dem heimischen Forst.

Insgesamt haben sich mehr als 10 Berglichter Bürger an über 100 Arbeitsstunden bei der Maßnahme eingebracht.

An dieser Stelle noch einmal ein ganz herzliches Dankeschön an die Mitarbeiter:innen der LAG-Erbeskopf für die Begleitung des Projektes.

Mit freundlichen Grüßen

Stefan Bier

Stefan Bier
1. Vorsitzender Wanderfreunde Berglicht e.V.
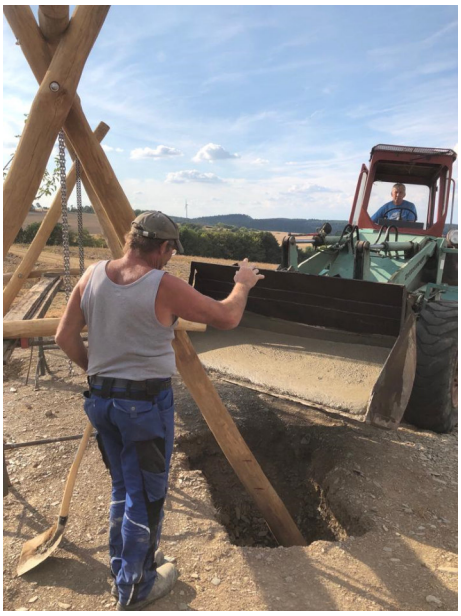
Einrichtung einer Erholungsfläche zur Aufwertung der Traumschleife „Wind-Wasser-Wacken-Weg“ in Berglicht